

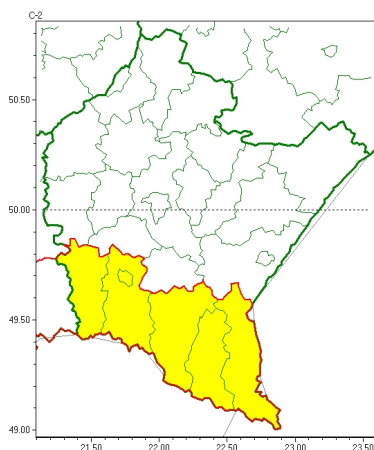

### Zasięg ostrzeżeń w województwie

Oblodzenie  
2024-11-28 11:23



Silny wiatr  
2024-11-28 11:23

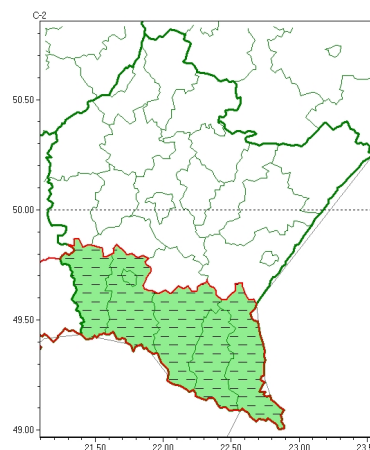

## WOJEWÓDZTWO PODKARPACKIE OSTRZEŻENIA METEOROLOGICZNE ZBIORCZO NR 354 WYKAZ OBOWIĄZUJĄCYCH OSTRZEŻEŃ o godz. 11:23 dnia 28.11.2024

Zjawisko/Stopień zagrożenia	Silny wiatr/1 ODWOŁANIE
Obszar (w nawiasie numer ostrzeżenia dla powiatu)	powiaty: bieszczadzki(175), jasielski(165), Krosno(157), krośnieński(169), leski(175), sanocki(172)
Czas odwołania	godz. 11:22 dnia 28.11.2024
Przyczyna	Zjawisko zakończyło się
SMS	IMGW-PIB INFORMUJE: WIATR/- podkarpackie (6 powiatów) 11:22/28.11.2024 ZJAWISKO ZAKOŃCZYŁO SIĘ. Dotyczy powiatów: bieszczadzki, jasielski, Krosno, krośnieński, leski i sanocki.
RSO	Woj. podkarpackie (6 powiatów), IMGW-PIB odwołał ostrzeżenie pierwszego stopnia o silnym wietrze
Uwagi	Brak.
Zjawisko/Stopień zagrożenia	Oblodzenie/1
Obszar (w nawiasie numer ostrzeżenia dla powiatu)	powiaty: bieszczadzki(176), jasielski(166), Krosno(158), krośnieński(170), leski(176), sanocki(173)
Ważność	od godz. 21:00 dnia 28.11.2024 do godz. 06:00 dnia 29.11.2024
Prawdopodobieństwo	75%
Przebieg	Prognozuje się lokalnie zamarzanie mokrej nawierzchni dróg i chodników po opadach deszczu powodujące ich oblodzenie. Temperatura minimalna około 0°C, temperatura minimalna przy gruncie około -2°C.



<b>SMS</b>	IMGW-PIB OSTRZEGA: OBLODZENIE/1 podkarpackie (6 powiatów) od 21:00/28.11 do 06:00/29.11.2024 temp. min. ok. 0 st., przy gruncie do -2 st., ślisko. Dotyczy powiatów: bieszczadzki, jasielski, Krosno, krośnieński, leski i sanocki.
<b>RSO</b>	Woj. podkarpackie (6 powiatów), IMGW-PIB wydał ostrzeżenie pierwszego stopnia o oblodzeniu
<b>Uwagi</b>	Brak.

Opracowanie niniejsze i jego format, jako przedmiot prawa autorskiego podlega ochronie prawnej, zgodnie z przepisami ustawy z dnia 4 lutego 1994r o prawie autorskim i prawach pokrewnych (dz. U. z 2006 r. Nr 90, poz. 631 z późn. zm.).

Wszelkie dalsze udostępnianie, rozpowszechnianie (przedruk, kopiowanie, wiadomość sms) jest dozwolone wyłącznie w formie dosłownej z bezwzględnym wskazaniem źródła informacji tj. IMGW-PIB.